

**PROIECT- DECIZIE nr.6/11 din 16.12.2022**

**„Cu privire la instituirea zonei de servitute”**

Potrivit secțiunii nr.3, alin. 26; 27 din Instrucțiunea cu privire la conținutul și modul de elaborare a documentației cadastrale la formarea bunurilor imobile, aprobată prin Ordinul nr.71/2017 al Agenției Relații Funciare și Cadastru, ulterior modificată și scoasă în vigoare la data de 06.12.2019, în urma formării prin separare a două bunuri imobile care sînt amplasate într-un șir unul în hotar cu altul, Consiliul Local

**DECIDE:**

1. Pe terenul cu numărul cadastral 5349. se instituie zona de servitute și se permite trecerea pentru acces la terenul cu numărul cadastral 53492 7, conform schemelor anexate - file.
2. Controlul asupra îndeplinirii prezentei decizii se pune în sarcina specialistului pentru reglementarea regimului funciar.

A elaborat specialistul RRF \_\_\_\_\_  
Vladimir

\_\_\_\_\_Prescornic

A avizat secretarul Consiliului sătesc \_\_\_\_\_

\_\_\_\_\_Guțuțui Galina

# PROIECTUL DE FORMARE prin separare la nivel de teren fără construcții

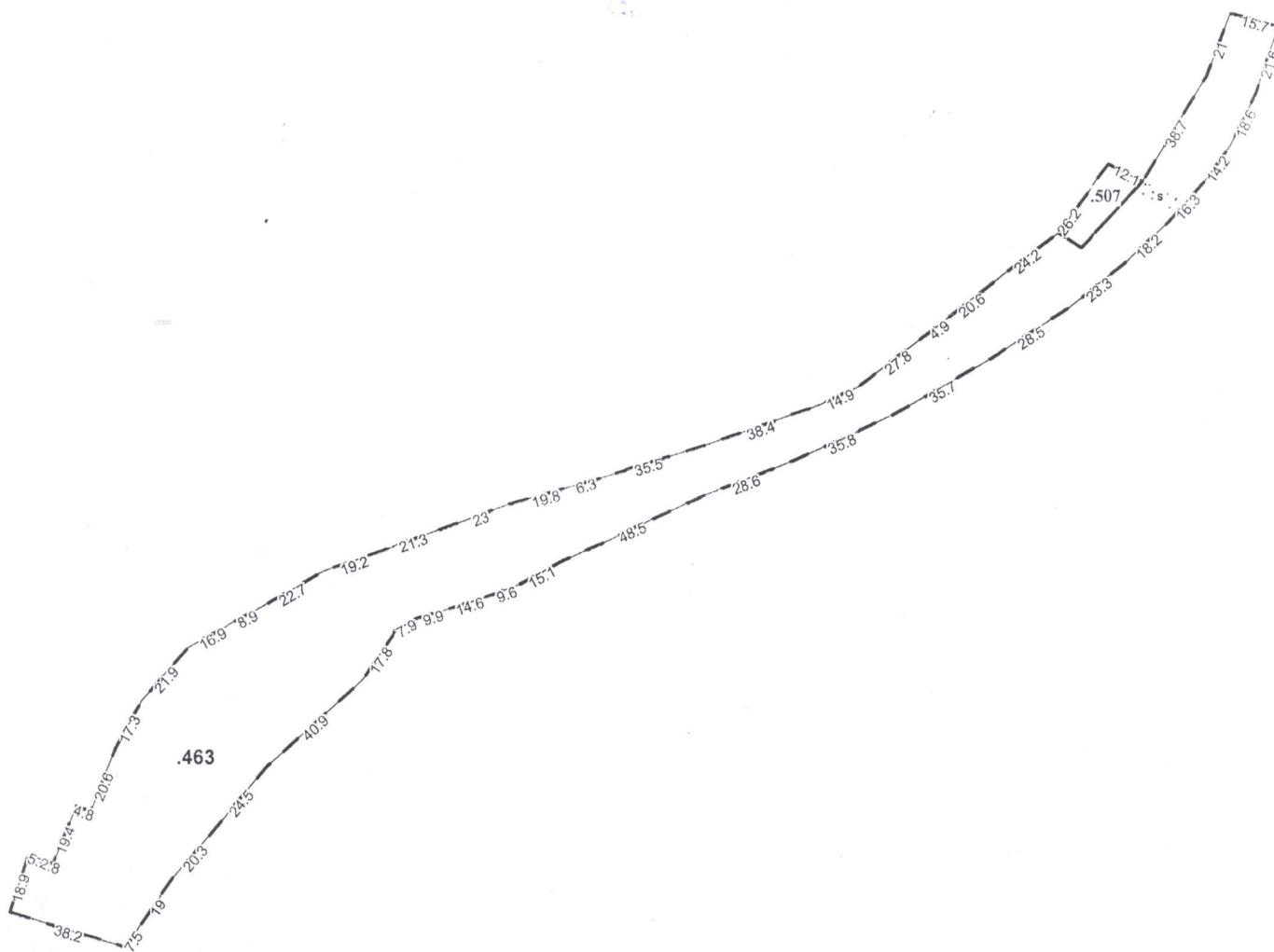

S

Caracteristicile tehnice ale bunului imobil inițial

Numar_cadastral	Tipul_bunului	Suprafata	Destinatia	Mod_de_folosinta
5349	Teren	1.1170 ha	Agricol	Neproductiv

Caracteristicile tehnice ale bunurilor imobile formate

Numar_cadastral	Tipul_bunului	Suprafata	Destinatia	Mod_de_folosinta
534E	Teren	1.1434 ha	Agricol	Neproductive
5349;	Teren	0,0277 ha	Agricol	Neproductive

Informație despre alte drepturi reale constituite pe teren

Nr	Denumirea	Suprafata_ha	Teren_dominant	Tipul
S	Servitute	0,0051	5349	Servitute de trecere

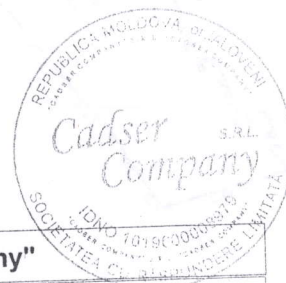

<b>COORDONAT</b>		<b>S.R.L. "Cadser Company"</b>	
Primarul sat, Negrea		<b>r-nul Hincești, sat. Negrea, extravilan</b>	
Specialistul pentru Reglementarea Regimului Proprietatii Funciare		Conducător / Verificat	numele, prenumele
		Executant / Certificat	numele, prenumele
Titularul(ii) de drepturi <b>PL Negrea</b>		Data elaborării: <b>25.10.2022</b> <small>(data inspecției în teren)</small>	Sistem de coordonate: <b>MoldRef99</b>
			Scara: <b>1:2200</b>